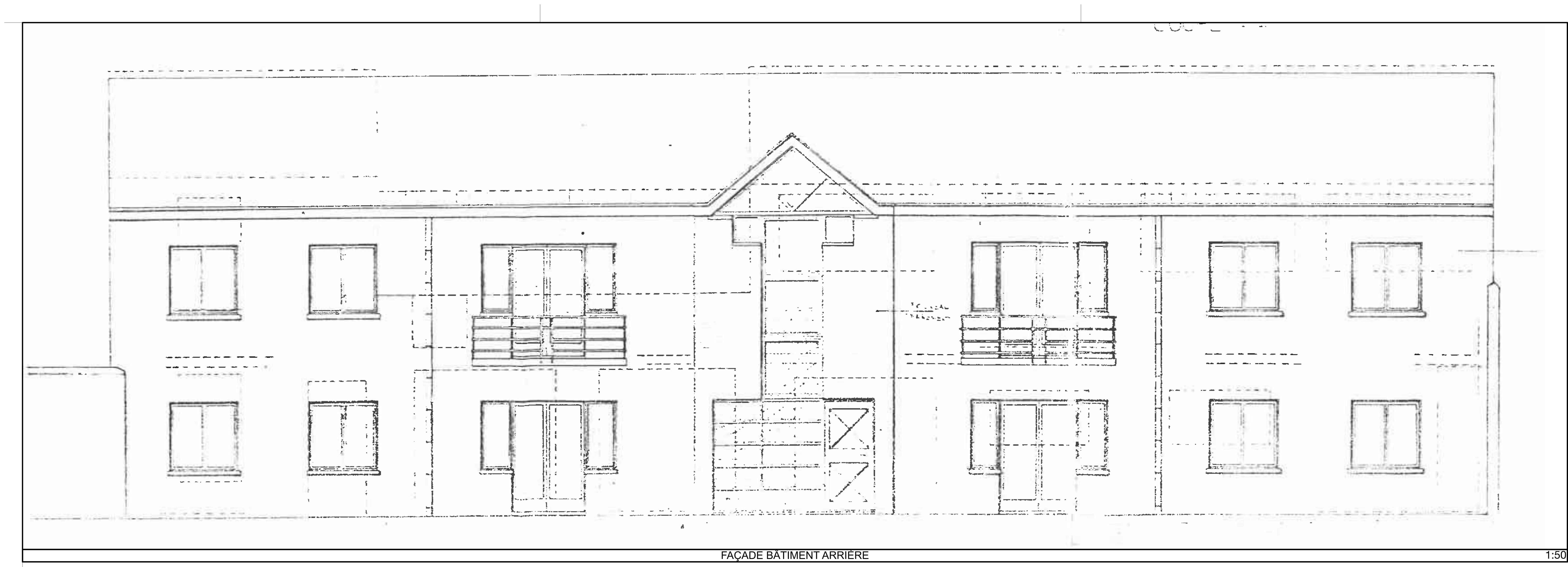

FAÇADE BÂTIMENT ARRIÈRE 1:50

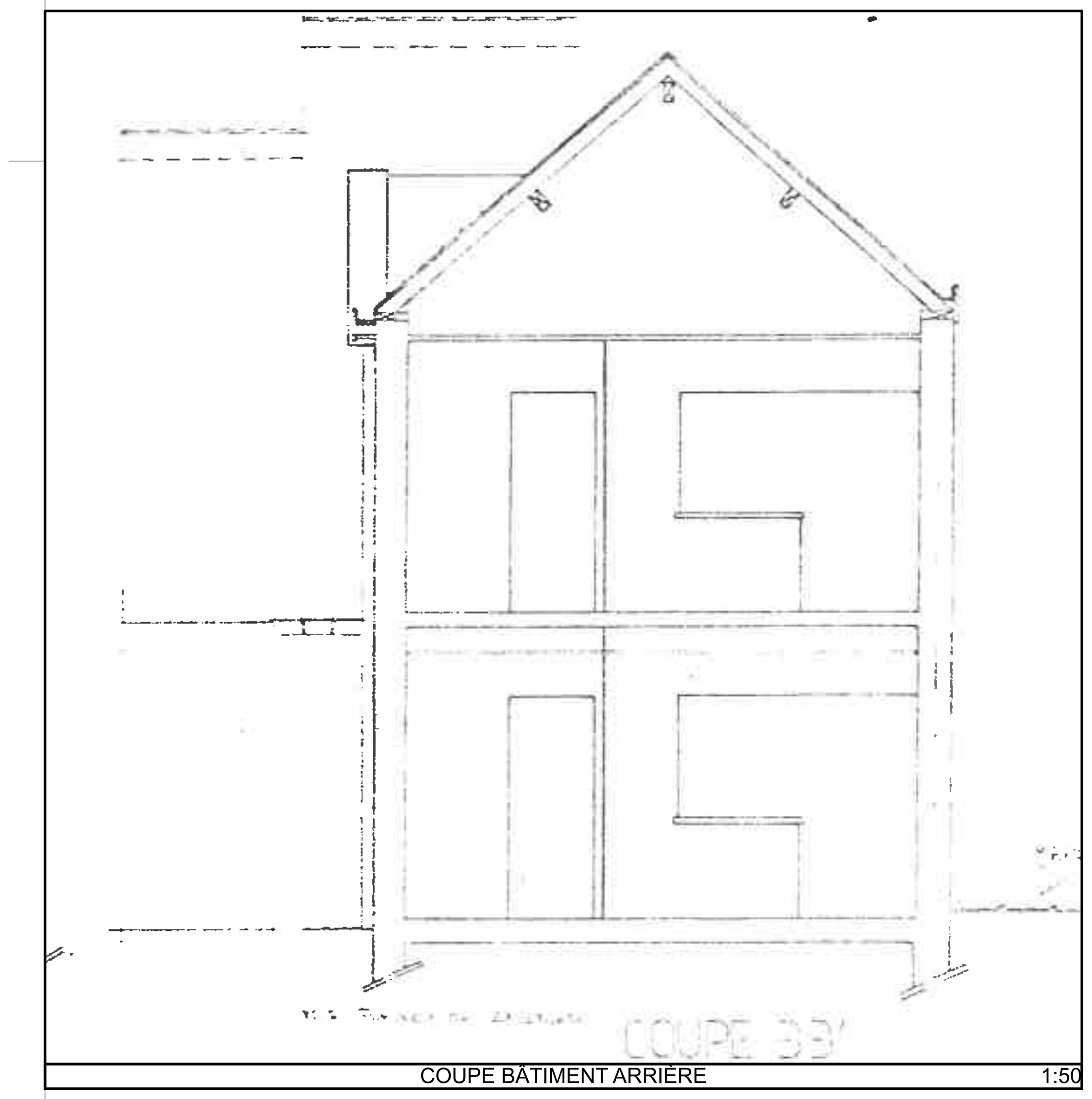

COUPE BÂTIMENT ARRIÈRE 1:50

FAÇADE ARRIÈRE BÂTIMENT AVANT 1:50

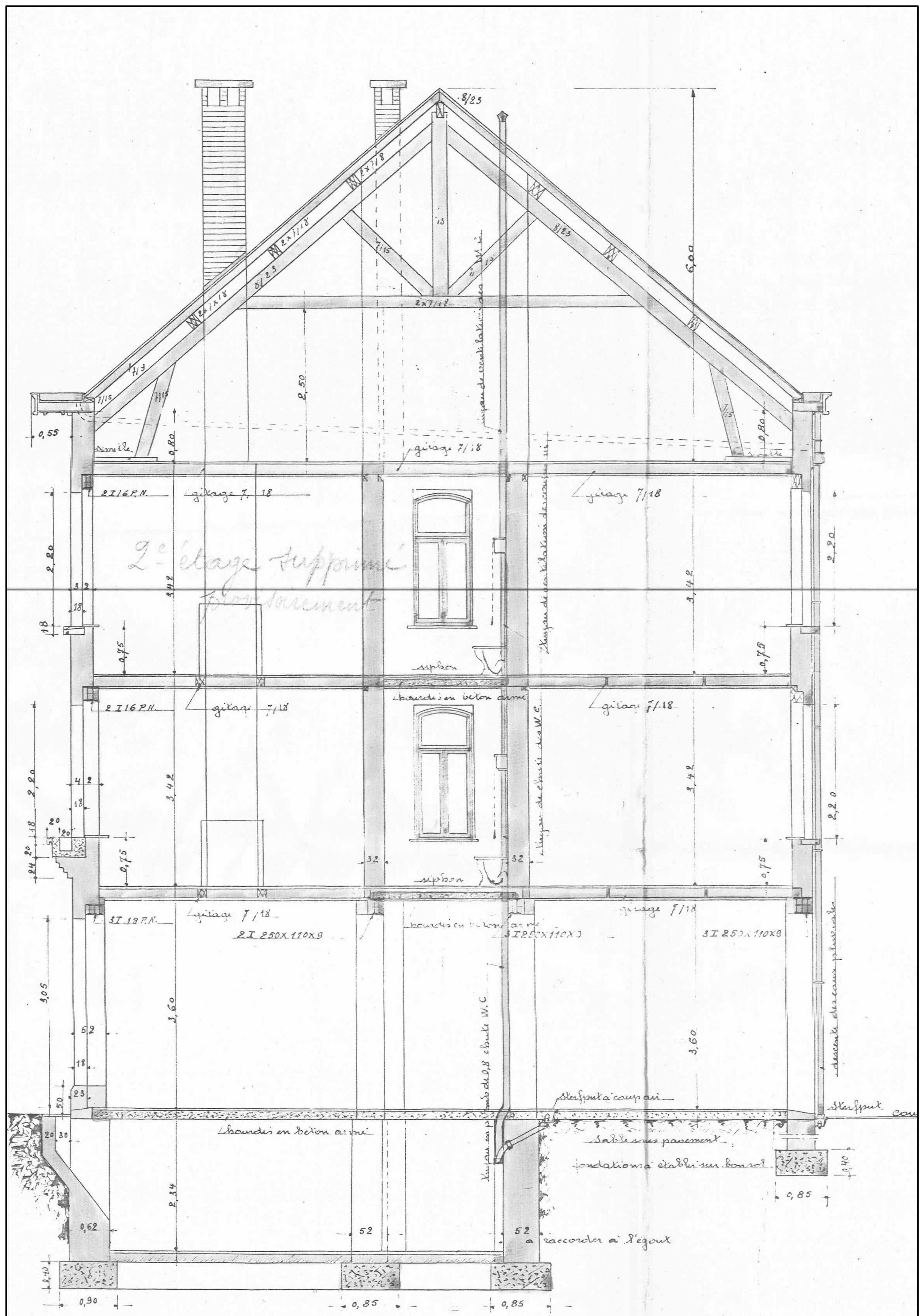

COUPE BÂTIMENT AVANT 1:50

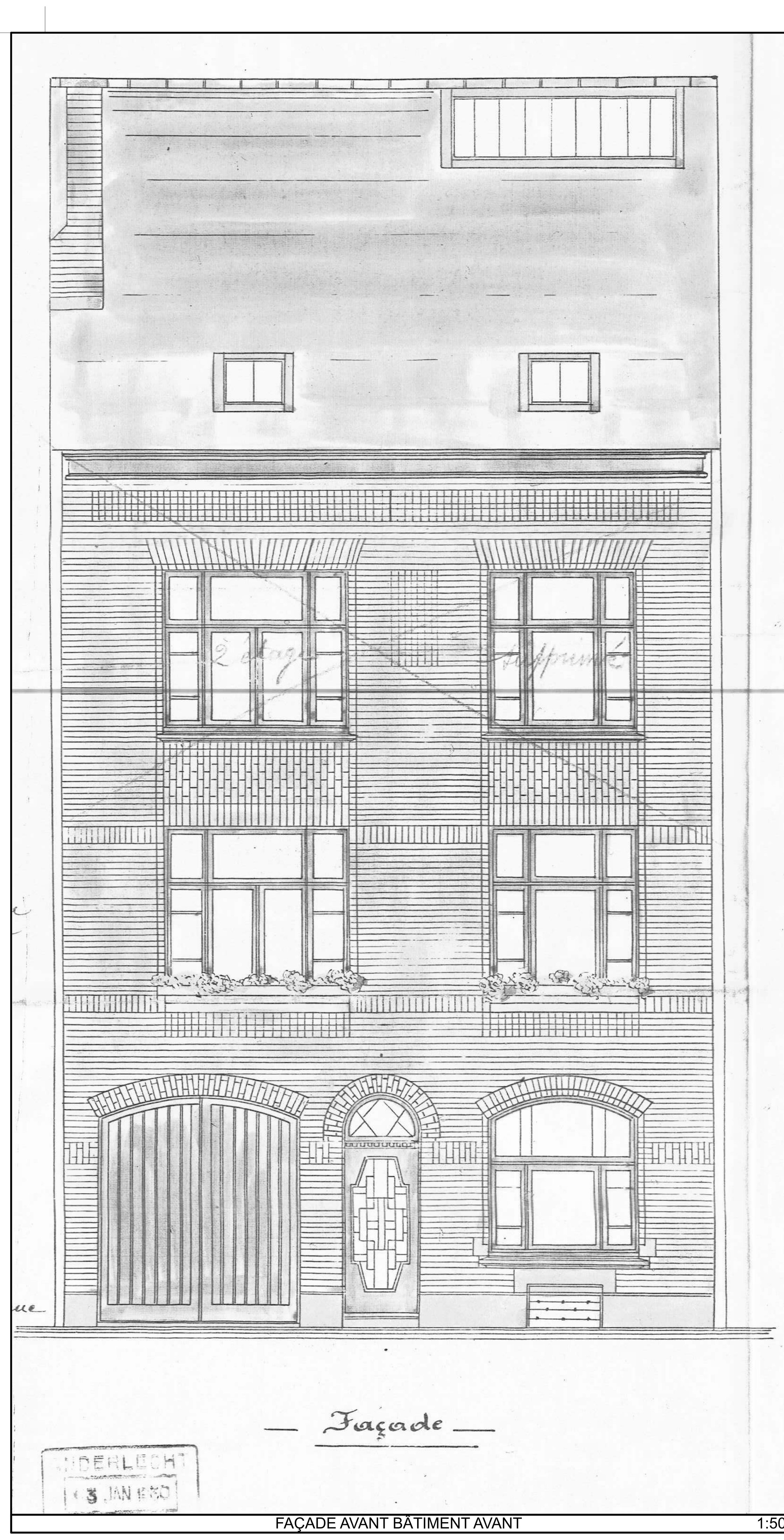

FAÇADE AVANT BÂTIMENT AVANT 1:50

INDICE *GEGEVENS*	DATE *DATUM*	MODIFICATIONS *WIJZIGING*	AUTEUR *ARCHITECT*	VERIF. *KONTROL.*
A	30.06.25	DÉPÔT DE LA DEMANDE DE PERMIS D'URBANISME	YAS	ODM

VEEWEYDE 145

RÉGULARISATION DU NOMBRE DE LOGEMENT
RUE DE VEEWEYDE 145 - 1070 **ANDERLECHT**

MAITRE D'OUVRAGE
AANVRAGER

ARCHITECTE
ARCHITECT
BOULEVARD DU JUBILE, 169 - B.1080 MOLENBEEK-SAINT-JEAN
TEL : +32 2 428 82 34 - GSM : - FAX : +32 2 325 89 68
E-mail : contact@odmarchitecture.com

INGENIEUR EN STABILITE *ING. IN STABILITEIT*
ENTREPRISE GENERALE *ALGEMENE ONDERNEMING*
COORDINATEUR DE SECURITE & DE SANTE *COORDINATIE VAN VEILIGHEID - GEZONHEID*
CONSEILLER PEB *COORDINATIE VAN VEILIGHEID - GEZONHEID*

COUPES ET FAÇADES - SITUATION DE DROIT

REMARQUES :
OPMERKINGEN :

3D

DATE D'IMPRESSION : 29/04/26

25.725	PU	AR	A
N° DOSSIER DOSSIER N°	ETUDE STUDIE	AUTEUR ARCHITECT	INDICE GEGEVENS

DOCUMENT DOKUMENTATIE	ECHELLE SCHAAL	ENTITE GEGEVENS
25.725.2	1:50	-

MAITRE D'OUVRAGE *AANVRAGER*

ARCHITECTE *ARCHITECT*

Ce document est la propriété exclusive de ODM ARCHITECTURE; il ne peut être communiqué, reproduit ou utilisé sans son autorisation écrite.
Dit dokument is exclusief eigendom van ODM ARCHITECTURE mag niet doorgegeven, gebruikt worden zonder schriftelijke toelating.